

Prefeitura de Mariana intensifica campanha de combate à violência contra a mulher

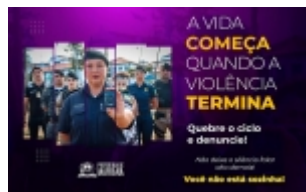

Você sabe identificar os diferentes tipos de violência contra a mulher? A Prefeitura de Mariana, por meio da Secretaria de Segurança Pública, tem intensificado pelas ruas da cidade a campanha que busca combater a violência sofrida diariamente por muitas mulheres, sendo elas, física, moral, patrimonial, sexual, psicológica ou virtual.

A Lei Maria da Penha N° 11.340/06, tornou mais rigorosa a punição para agressões contra a mulher quando ocorridas em âmbito doméstico e familiar, permitindo assim, que o agressor seja preso em flagrante ou tenha prisão preventiva decretada. A lei não se aplica somente a relações amorosas, como muitas pessoas imaginam, mas também familiar, independente do parentesco e relações sociais.

De acordo com o art. 5º, violência doméstica e familiar contra a mulher se caracteriza em “qualquer ação ou omissão baseada no gênero que lhe cause morte, lesão, sofrimento físico, sexual ou psicológico e dano moral ou patrimonial”.

TIPOS DE VIOLÊNCIA

- *Violência Psicológica:*
- *Humilhações*
- *Ameaças*
- *Vigilância Constante*
- *Chantagens*
- *Perseguição*
- *Controle da vida social*

VIOLÊNCIA SEXUAL: sexo forçado, sexo em troca de dinheiros ou bens, impedir o uso de métodos contraceptivos, forçar uma gravidez, forçar o aborto, obrigar a assistir conteúdos sexuais.

VIOLÊNCIA FÍSICA: tapas, socos, chutes, apertar o pescoço, agressões com armas e outros objetos, amarras, tortura.

VIOLÊNCIA PATRIMONIAL: quebrar celulares e objetos pessoais, rasgar fotos, quebrar móveis, rasgar roupas, estragar objetos de trabalho.

VIOLÊNCIA MORAL: xingamentos, injúrias, calúnias, difamações.

VIOLÊNCIA VIRTUAL: divulgar vídeos e fotos íntimas nas redes sociais sem autorização da mulher, com o propósito de humilhá-la ou chantageá-la. Utilizar as redes sociais para propagar comentários depreciativos em relação à mulher.

MEDIDA PROTETIVA

As medidas protetivas de urgência compreendem uma série de providências com o objetivo de cessar a prática de violência doméstica e familiar contra a mulher. As mais comuns são o afastamento do agressor do lar ou local de convivência, a proibição de aproximação e de contato com a vítima e seus familiares e o pagamento de pensão alimentícia.

BOTÃO DO PÂNICO

A Secretaria de Segurança Pública de Mariana disponibiliza um dispositivo eletrônico de GPS para rastreamento e acompanhamento de mulheres em situação de violência doméstica. Após o cadastramento, o botão pode ser acionado em caso de perigo.

SECRETARIA DE SEGURANÇA PÚBLICA

Endereço: Praça Gomes Freire, 220, Centro

Denúncias: 153

Por Lívia Vieira

<https://territoriopress.com.br/noticia/2693/prefeitura-de-mariana-intensifica-campanha-de-combate-a-violencia-contra-a-mulher-em-03/07/2024>
10:26